LA MARSA

470 AVENUE DU PRADO

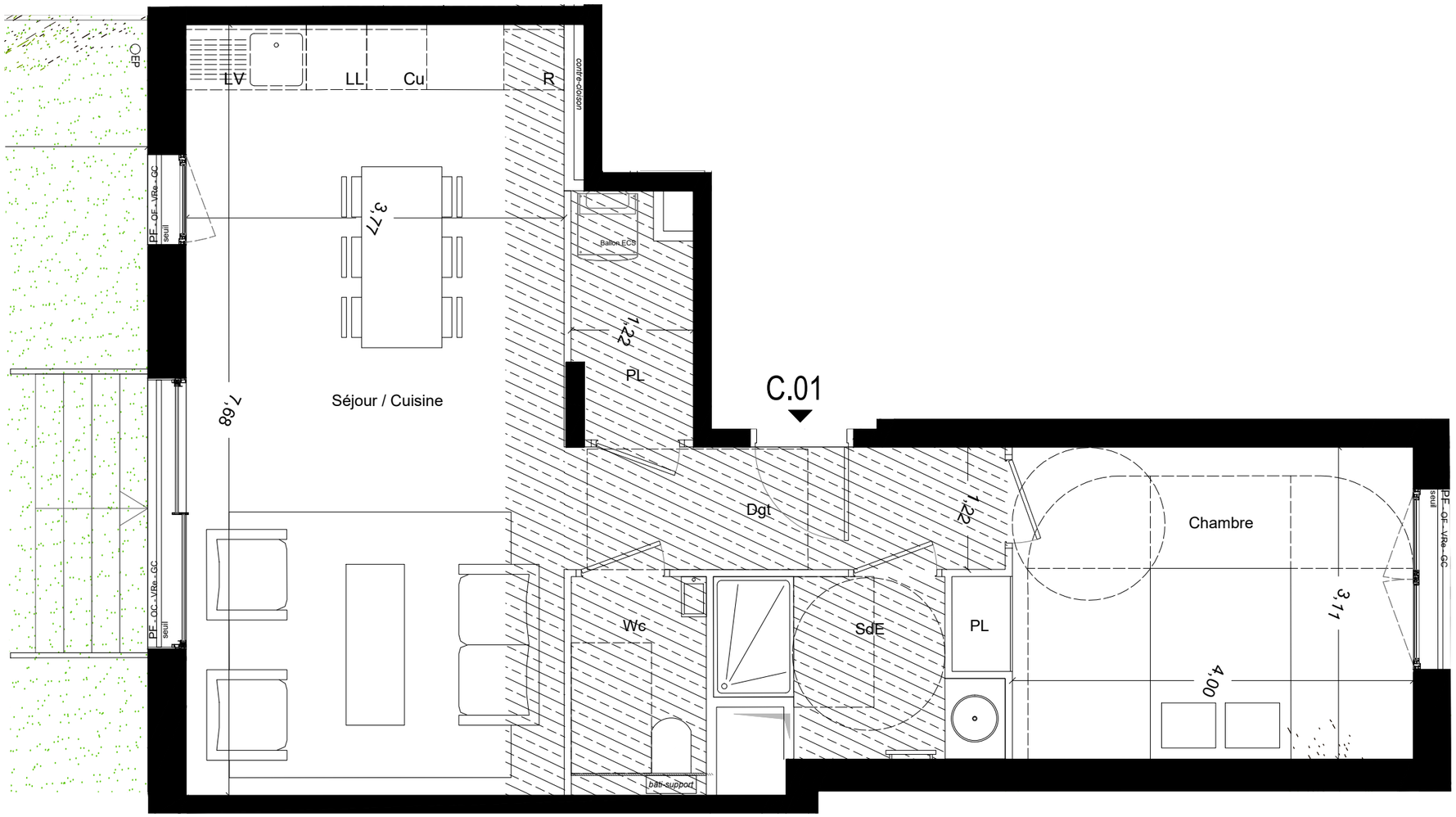

PLAN DE REPÉRAGE

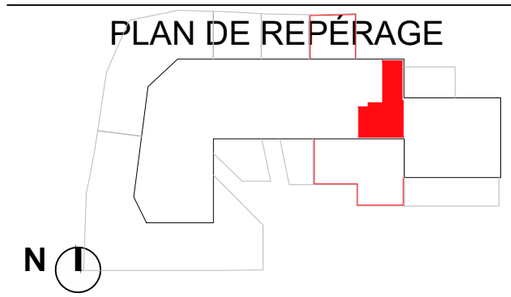

TABLEAU DE SURFACES

2 PIECES - RDC

APPARTEMENT C.01

Entrée	5.4m²
Séjour / Cuisine	28.8 m²
Chambre	13.0 m²
Wc	2.6 m²
SdE	4.0 m²
PL	2.7 m²

SURFACE HABITABLE TOTALE	56.5 m²
SURFACE ANNEXE TOTALE	80.9 m²
Jardin 1	80.9 m²

PLAN DE VENTE

INDICE 6- 19.06.2024

N

LÉGENDES

TE : tableau électrique
PL : placard
CU : cuisson
LV : lave-vaisselle
LL : lave-linge
R : réfrigérateur
PF : porte-fenêtre
VRe: volet roulant electrique
EP: descente eaux pluviales
NEP: naissance eaux pluviales
OC: ouvrant coulissant
OF : ouvrant à la française
GC : Garde-corps
Ballon ECS
soffites / faux plafond

NOTA:
Les surfaces et les côtes des pièces sont données à titre indicatif. Elles pourront varier dans une limite de 5%. Tout en conservant les caractéristiques essentielles du plan, l'architecte est susceptible d'y apporter des modifications pour des raisons techniques ou réglementaires tant en ce qui concerne les dimensions libres que les équipements techniques et réseaux divers, les appareils sanitaires et électriques. Les retombées, faux-plafonds, soffites ne sont pas tous figurés.
Les emplacements des équipements ne sont pas tous figurés ou le sont à titre indicatif.

Réalisateur
Constructa
Les Éditeurs Urbains.

Commercialisateur
1964.

LA MARSA

470 AVENUE DU PRADO

PLAN DE REPÉRAGE

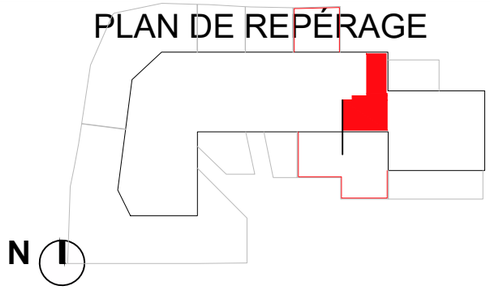

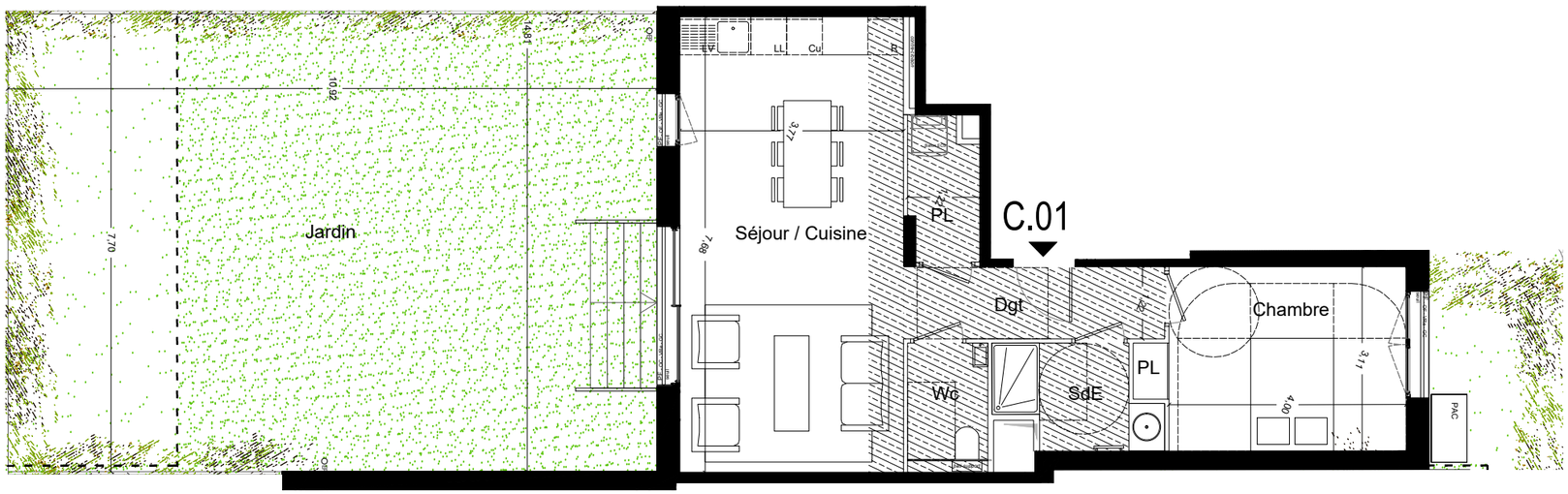

TABLEAU DE SURFACES

2 PIECES - RDC

APPARTEMENT C.01

Entrée	5.4m²
Séjour / Cuisine	28.8 m²
Chambre	13.0 m²
Wc	2.6 m²
SdE	4.0 m²
PL	2.7 m²

SURFACE HABITABLE TOTALE	56.5 m²
SURFACE ANNEXE TOTALE	80.9 m²
Jardin 1	80.9 m²

PLAN DE VENTE

INDICE 6 - 19.06.2024

N

0 1m 2m 5m

LÉGENDES

TE : tableau électrique
PL : placard
CU : cuisson
LV : lave-vaisselle
LL : lave-linge
R : réfrigérateur
PF : porte-fenêtre
VRe: volet roulant electrique
EP: descente eaux pluviales
NEP: naissance eaux pluviales
OC: ouvrant coulissant
OF : ouvrant à la française
GC : Garde-corps
Ballon ECS
soffites / faux plafond

Réalisateur Commercialisateur

NOTA:
Les surfaces et les côtes des pièces sont données à titre indicatif. Elles pourront varier dans une limite de 5%. Tout en conservant les caractéristiques essentielles du plan, l'architecte est susceptible d'y apporter des modifications pour des raisons techniques ou réglementaires tant en ce qui concerne les dimensions libres que les équipements techniques et réseaux divers, les appareils sanitaires et électriques. Les retombées, faux-plafonds, soffites ne sont pas tous figurés.
Les emplacements des équipements ne sont pas tous figurés ou le sont à titre indicatif.